

DEPARTEMENT DE L'EURE

Commune de CROTH

Sente de l'Habit

- LOTISSEMENT -

ACANTHE

(Permis d'Aménager PA 027 193 13 F0001 du 30.09.2013)

Immeuble cadastré Section ZC n° 264 pour 651m²

PLAN DU LOT N°28

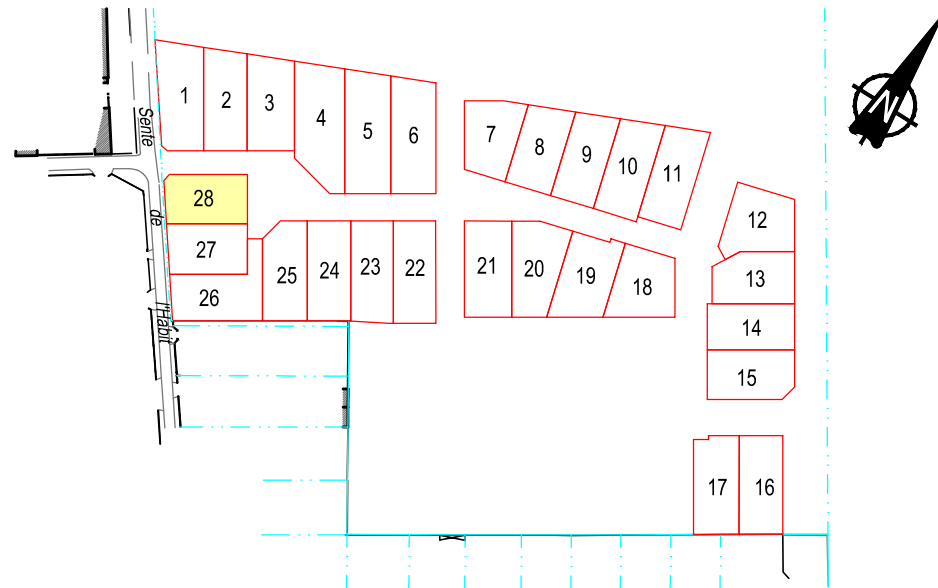

PLAN DU LOT N°28

Echelle : 1/500

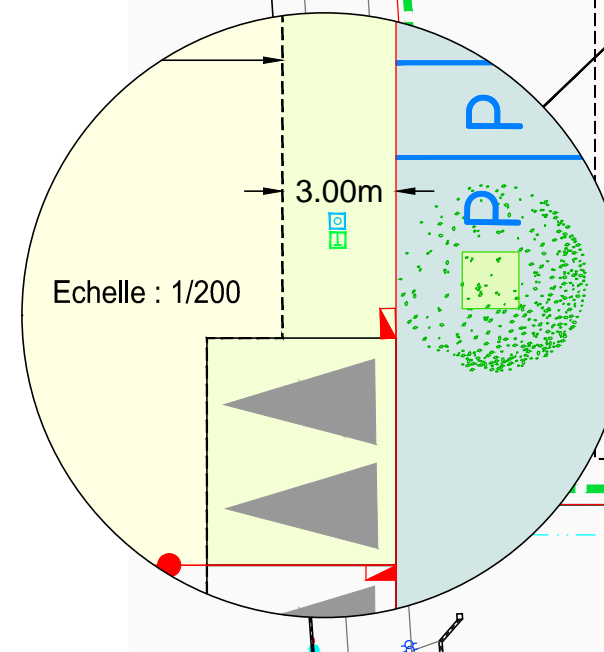
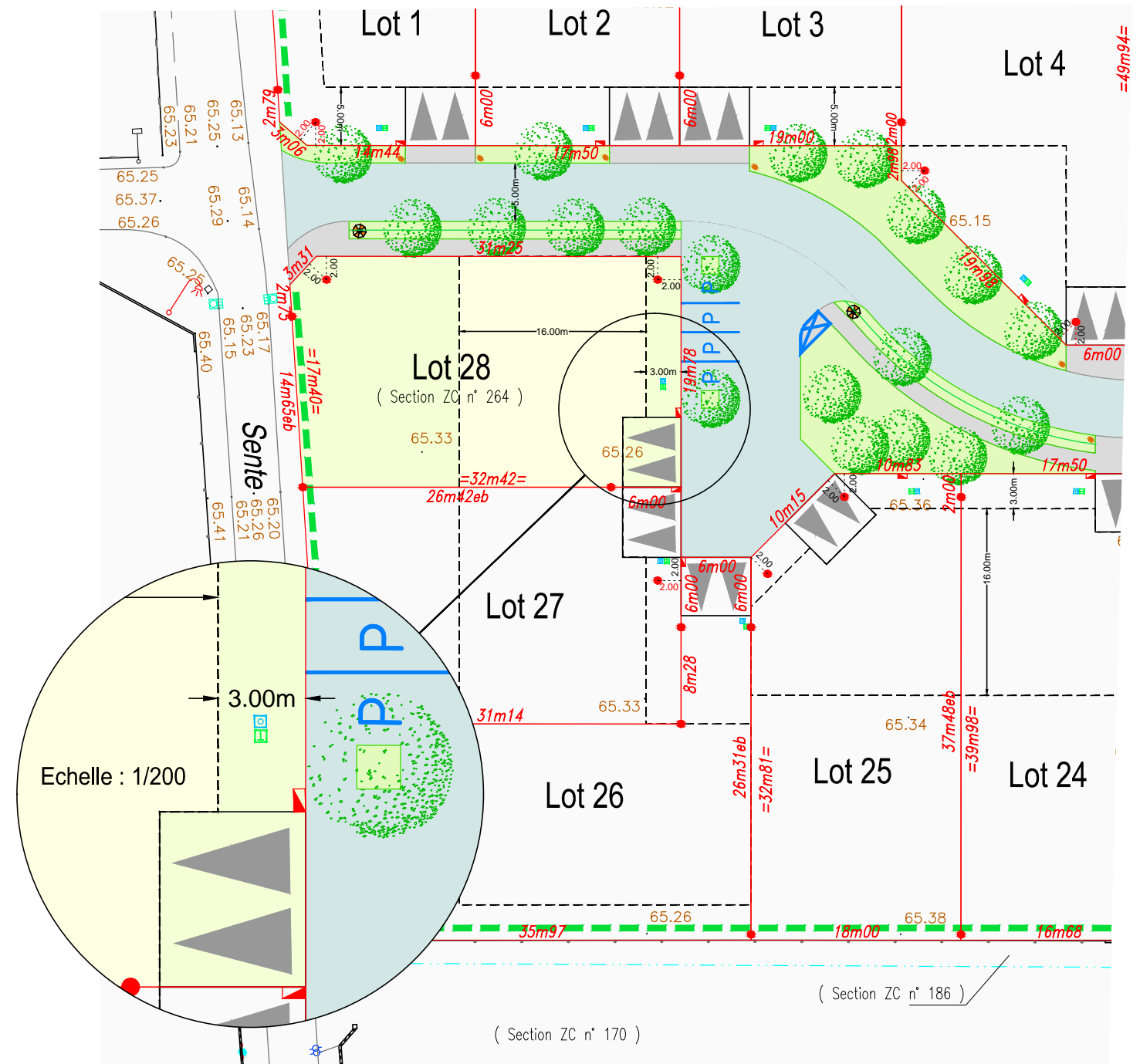

NOTE A L'ATTENTION DES ARCHITECTES ET DES MAITRES D'OEUVRE

CARACTERISTIQUES TECHNIQUES :

Tout déplacement ou modification - en altimétrie ou en planimétrie - de branchement, boîtier, citerneau, lampadaire, etc... est à la charge de l'acquéreur.

RAPPEL :

- Les ouvrages de branchement et les candélabres n'ont pas fait l'objet d'un récolement, leurs positions sont indicatives.
- Altimétrie: N.G.F. IGN 69
- Implantation de la construction obligatoire par un géomètre agréé.
- Faire un état des lieux du terrain avant le commencement des travaux
- Les cotes "projet" sont non contractuelles et doivent être contrôlées par les entreprises.
- Aucun recours ne pourra être engagé contre l'auteur de cette fiche.

LEGENDE

- | | | |
|--------------------------|------------------------------|---|
| Branchement eau potable | Entrée du lot | Plantations obligatoires réalisées par l'acquéreur |
| Branchement téléphonique | Enclave privative | 81.20 Altimétrie terrain naturel |
| Branchement électrique | Limite de zone constructible | 21m70 Cote périmétrique |
| Piquet | Zone constructible | 21m70eb Cote périmétrique entre bornes (ou repères) |
| Borne nouvelle | Candélabre | =21m70= Cote périmétrique totale |
| Borne ancienne | | |