

ILLE ET VILAINE
Commune de Le Sel de Bretagne

Lotissement
"Le Trait des Haies"

PLAN DU LOT N° 32

PROPRIÉTÉ : **PLAN DÉFINITIF** sauf réseaux

Section WC N°506 Surface arpentée 212 m²

Arrêté du 20/11/2006 N° LT3532206B3002

	Borne OGE		Point topographique		Citerneau EU
	Accès au lot Enclave privative 5.00 x 6.00m		Cotes radiers provisoires		Branchement EP
	Limite de Lot		Cotes radiers définitives		Compteur AEP
	Zone constructible		Voirie et parkings publics		Coffret EDF
	Orientation de faitage principale conseillée		Placettes		Citerneau Télécom
	Parking public		Trottoirs		Clôture à 0.80 m
	50 — Courbe de niveau		Espaces Verts		Cote projet voirie
			Allées		Abri de jardin
					Lampadaire

MAITRE D'OUVRAGE :



93 Avenue Henri Fréville - CS 80711
35 207 RENNES Cedex - Tél : 02 23 45 00 51

MAITRE D'OEUVRE :



Experts : Géomètres - Urbanisme
Ingénierie - Maîtrise d'œuvre - Synthèse
Serg : B.P. 77051 - 35470 Le Sel de Bretagne - Tél : 02 99 43 10 00 - Fax : 02 99 43 92 01
Formations : 37 Boulevard de la Libération 35403 Rennes - Tél : 02 99 71 01 02
Rue de la République 35440 Cerné - Tél : 02 99 71 01 02
Géomètre - Libéraux - indépendants

DOSSIER N°51003

ECHELLE 1/200

Indice	Date	Objet de la modification	Emp.
0	18.01.2007	Plan provisoire (cotes périmétriques et projets)	B.B.
1	31.05.2007	Plan provisoire (numéro cadastre)	B.B.
2	19 JUIN 2007	Plan définitif	
3			

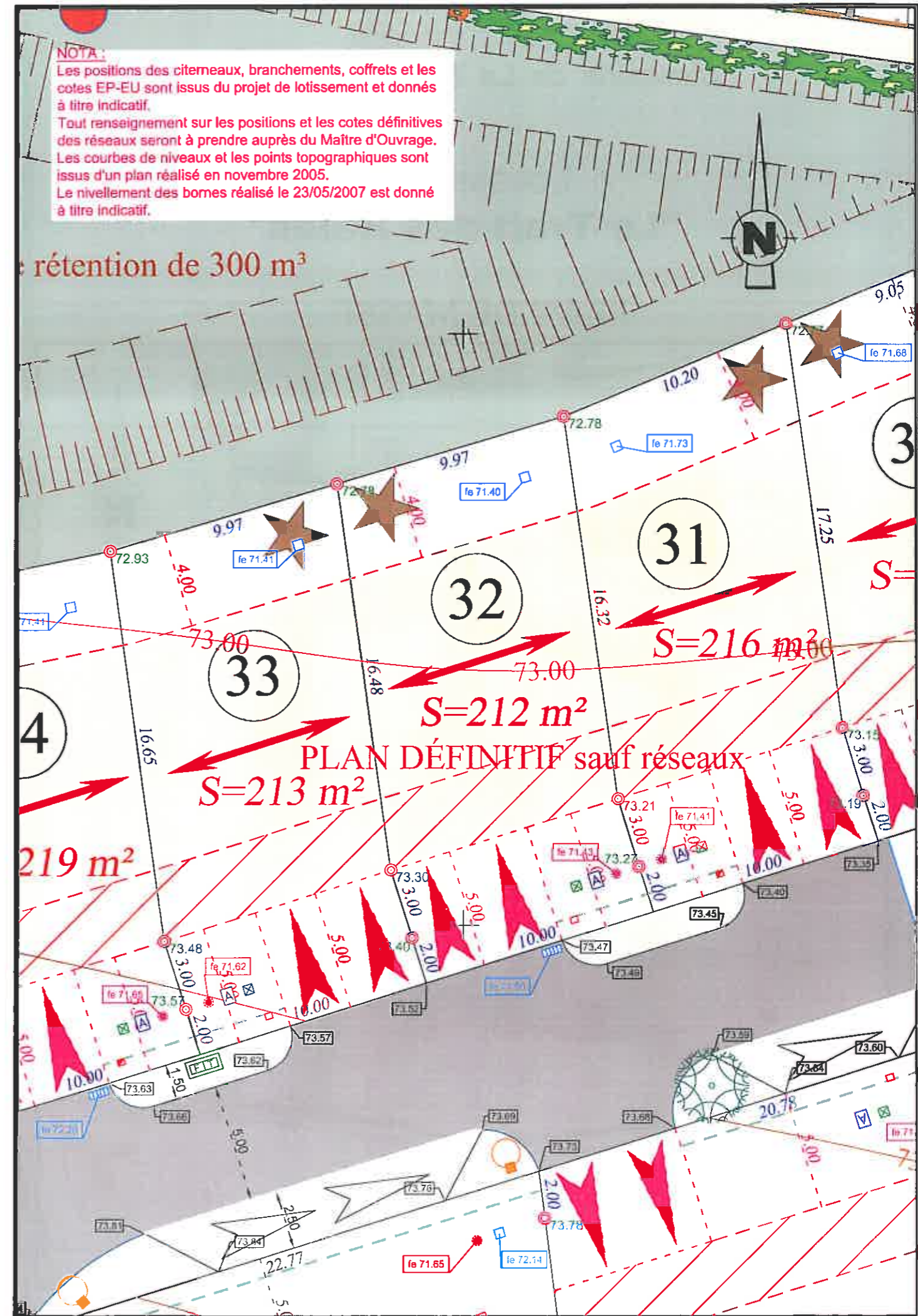

ILLE ET VILAINE
Commune de Le Sel de Bretagne

Lotissement
"Le Trait des Haies"

PLAN DE MASSE



PLAN DE SITUATION

Echelle : 1/ 25 000

Lotissement
"Le Trait des Haies"

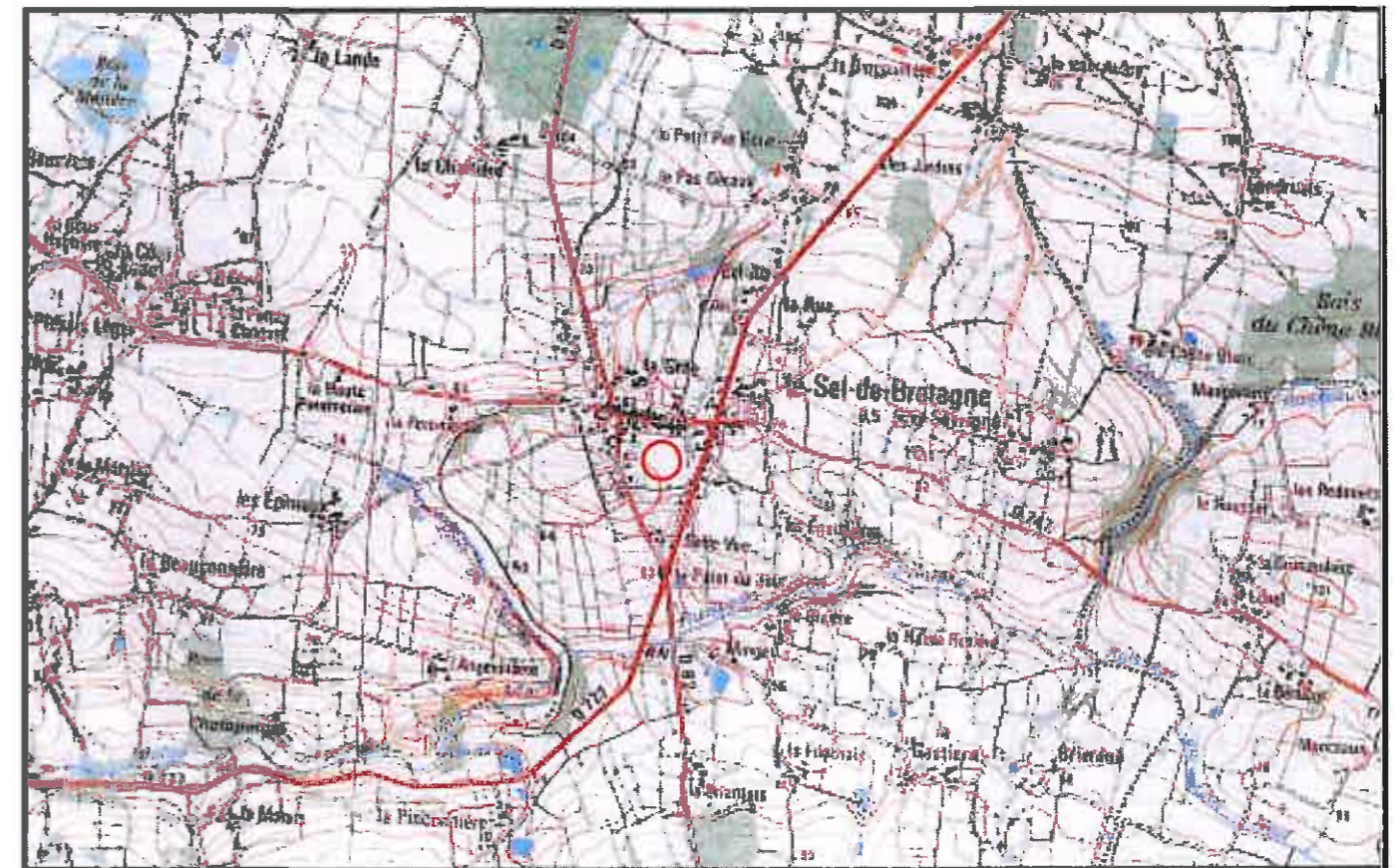

Dressé par :



Experts • Géomètres • Urbanisme
Ingénierie • Maîtrise d'Oeuvre • Syndic

Siège : B.P. 77053 - 35470 Bain de Bretagne - Tél : 02 99 43 76 06 - Fax : 02 99 43 92 09
Permanence : 37 Boulevard de la Liberté 35600 Redon - Tél : 02 99 71 03 62
Permanence : 7 Rue des Rochers 35440 Dingé
Internet : Lsbain@dub-internet.fr