

35640 MARTIGNE-FERCHAUD

Lotissement Privé

"Les Caravans"

25 Lots

Arrêté de lotir n° LT 35 167 06 L 3001

PLAN DE BORNAGE
au 1/200e



Lotisseurs : ACANTHE

Bornage du : 10 Janvier 2007

NIVELLEMENT rattaché au NGF nouveau système

La Présence de réseaux divers enterrés et leur définition n'ont pas fait l'objet d'une recherche exhaustive. Toute opération topographique qui s'appuiera sur ce plan devra être rattachée :

- en PLANIMETRIE : sur 3 points minimum
- en ALTIMETRIE : sur 2 points minimum

Observations : Les bornes portées au plan ci contre ont été implantées sur le terrain et garantissent la configuration donc la superficie des parcelles ; ce bornage est à protéger ; toute nouvelle implantation sera facturée.

Pour des raisons techniques, les retraits des bornes sur les alignements ne sont pas uniformes. Consulter Attentivement ce Plan.

Emprise Constructible : voir règlement & plan de composition
Orientations de faitage : voir règlement & plan de composition
Enclave Privative accès : voir règlement & plan de composition

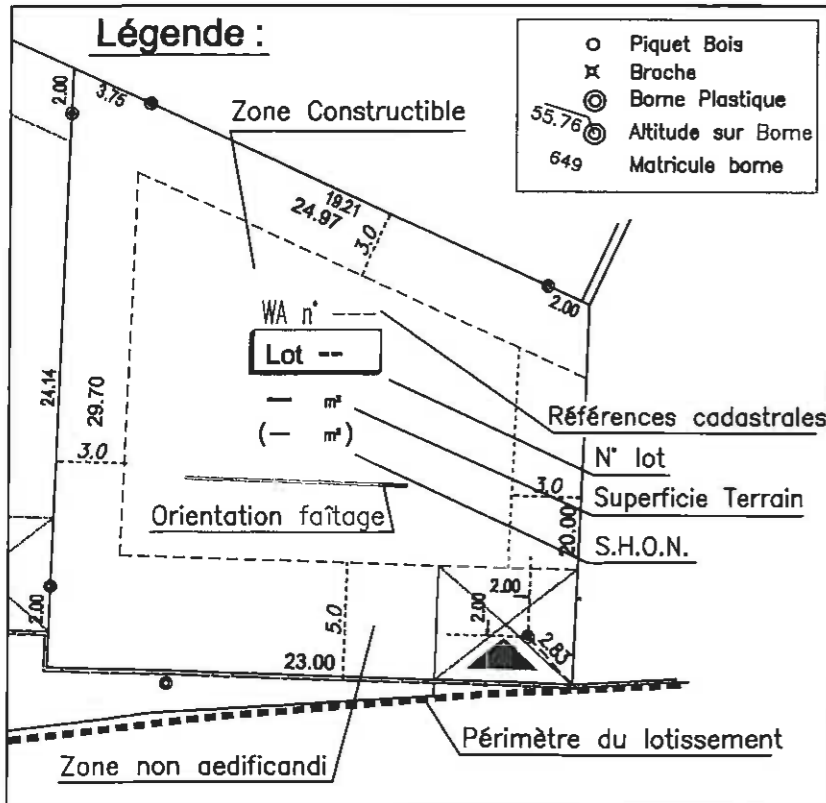

Plan de Bornage au 1/200

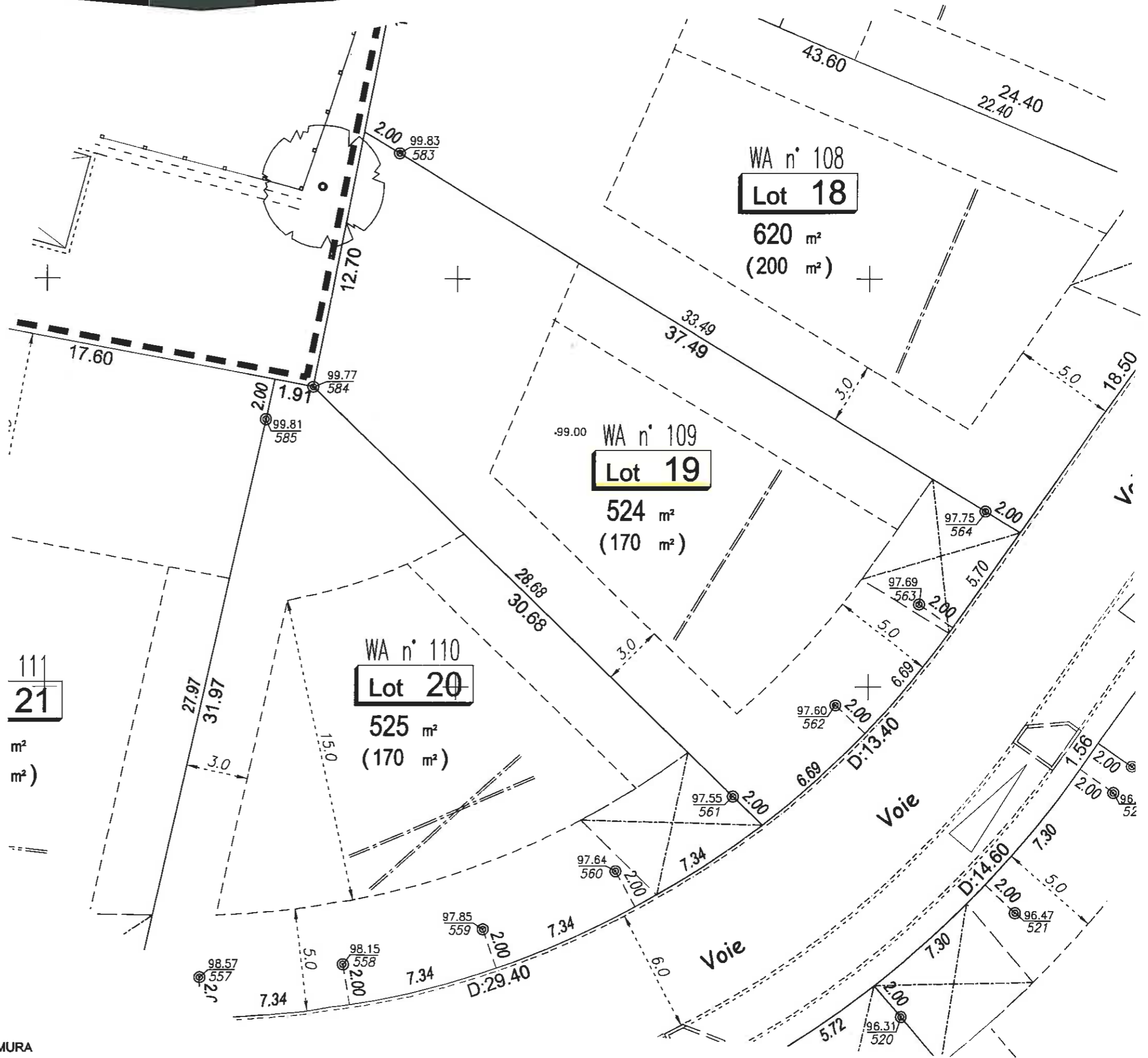

35640 MARTIGNE-FERCHAUD

Lotissement Privé "Les Caravans"

25 lots

Arrêté de Lotir n° LT 35 167 06 L 3001

Lot 19

Références Cadastres :

Situation ancienne			Situation nouvelle		
Section	n°	Surface	Section	n°	Surface
WA	82	21211 m ²	WA	109	524m ²

Localisation dans le parcellaire cadastral au 1/ 2.500° env.

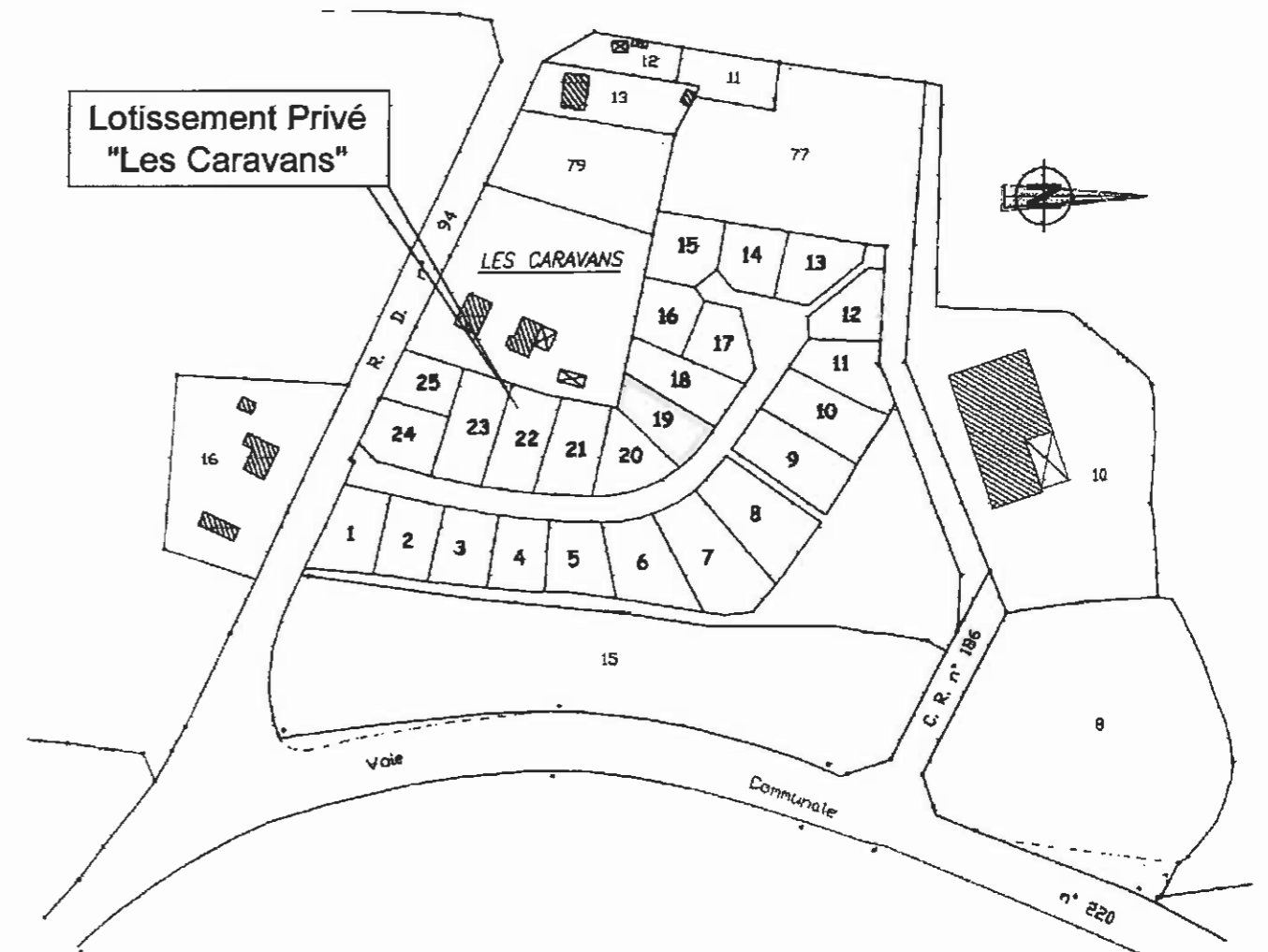

Cabinet Nathalie DECAMPS - Géomètre Expert Foncier D.P.L.G. - Urbaniste PRIMURA
21 rue de Lattre-de-Tassigny 35130 LA GUERCHE-de-B^{re} Tél. : 02.99.96.22.15 - Fax: 02.99.96.11.06
Technopolis - ZA des Hauts Rocoms - 35410 CHATEAUGIRON Tél/Fax : 02.99.37.67.04